

JIIIDE 2014

V Jornadas Ibéricas de Infraestruturas de Dados Espaciais

Lisboa | 5-7 novembro 2014

INSTITUTO
GEOGRÁFICO
NACIONAL

JIIIDE 2014

Sistema de Indicadores OTALEX. Gestión y Explotación de Indicadores

Teresa Folgôa Batista
Carmen Caballero Cáceres

O Sistema de Indicadores OTALEX C

Orientações da Estratégia para o Desenvolvimento Sustentável da União Europeia, (UE-SDS), e as Estratégias de Desenvolvimento Sustentável para Portugal e Espanha.

Indicadores socio-económicos e territoriais (60)

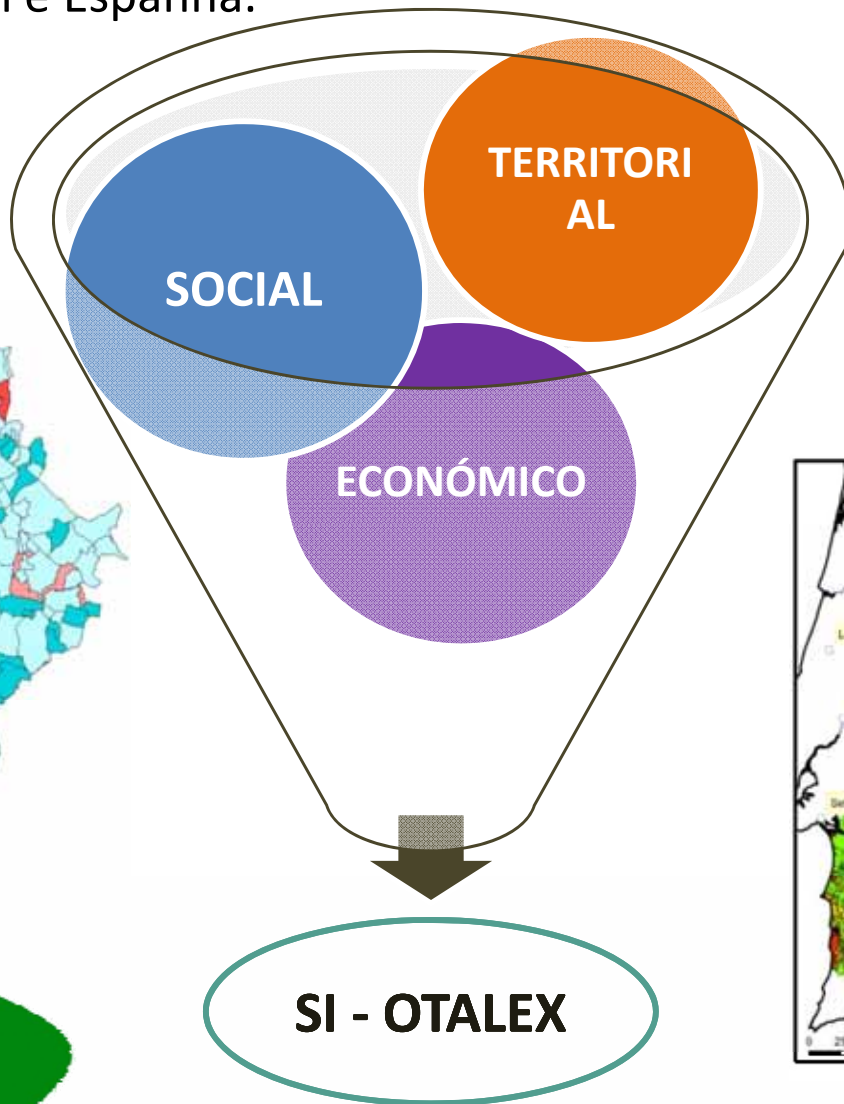
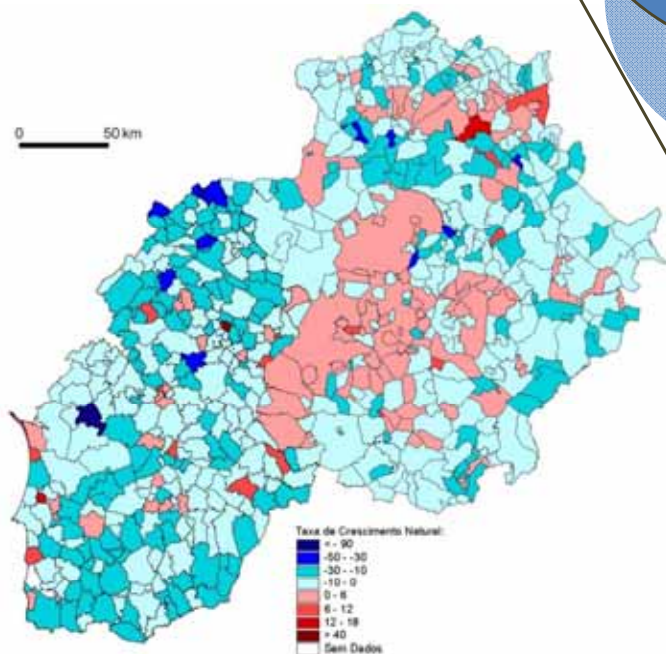

Antecedentes

Nasce com o projeto GEOALEX (2006-2008)

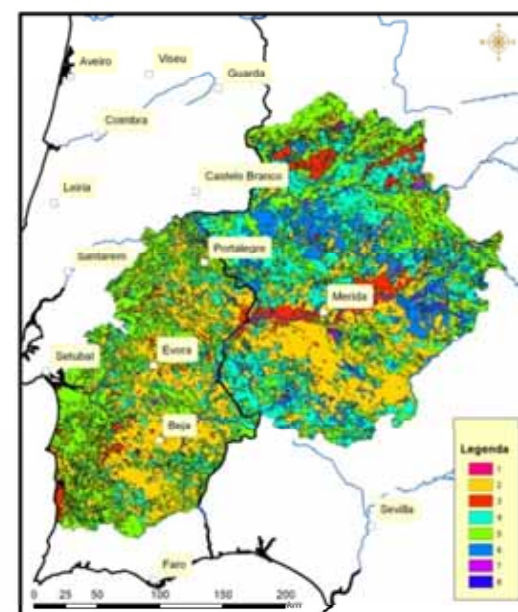
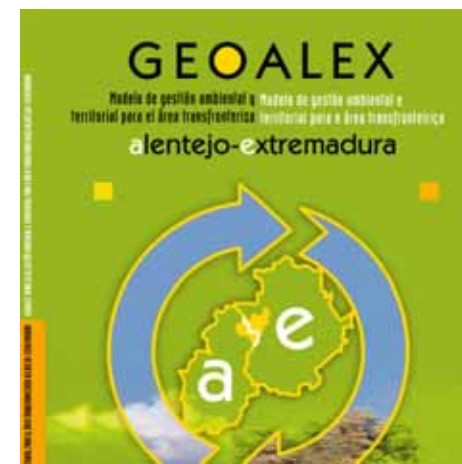

O Sistema de Indicadores OTALEX C

Antecedentes

Orientações da Estratégia para o Desenvolvimento Sustentável da União Europeia, (UE-SDS), e as Estratégias de Desenvolvimento Sustentável para Portugal e Espanha.

OTALEX II
(2008-2011)

- 01 – Ar/ Aire
- 02 – Água/ Agua
- 03 – Resíduos/ Residuos
- 04 – Fontes Contaminantes/
Fuentes Contaminantes
- 05 – Usos do solo/ Usos del
Suelo
- 06 – Desempenho Ambiental dos
Espaços Urbanos
- 07 – Ruído/ Ruido
- 08 – Energia/ Energia
- 09 – Conservação da Natureza/
Conservación de la Naturaleza
- 10 – Paisagem/ Paisaje

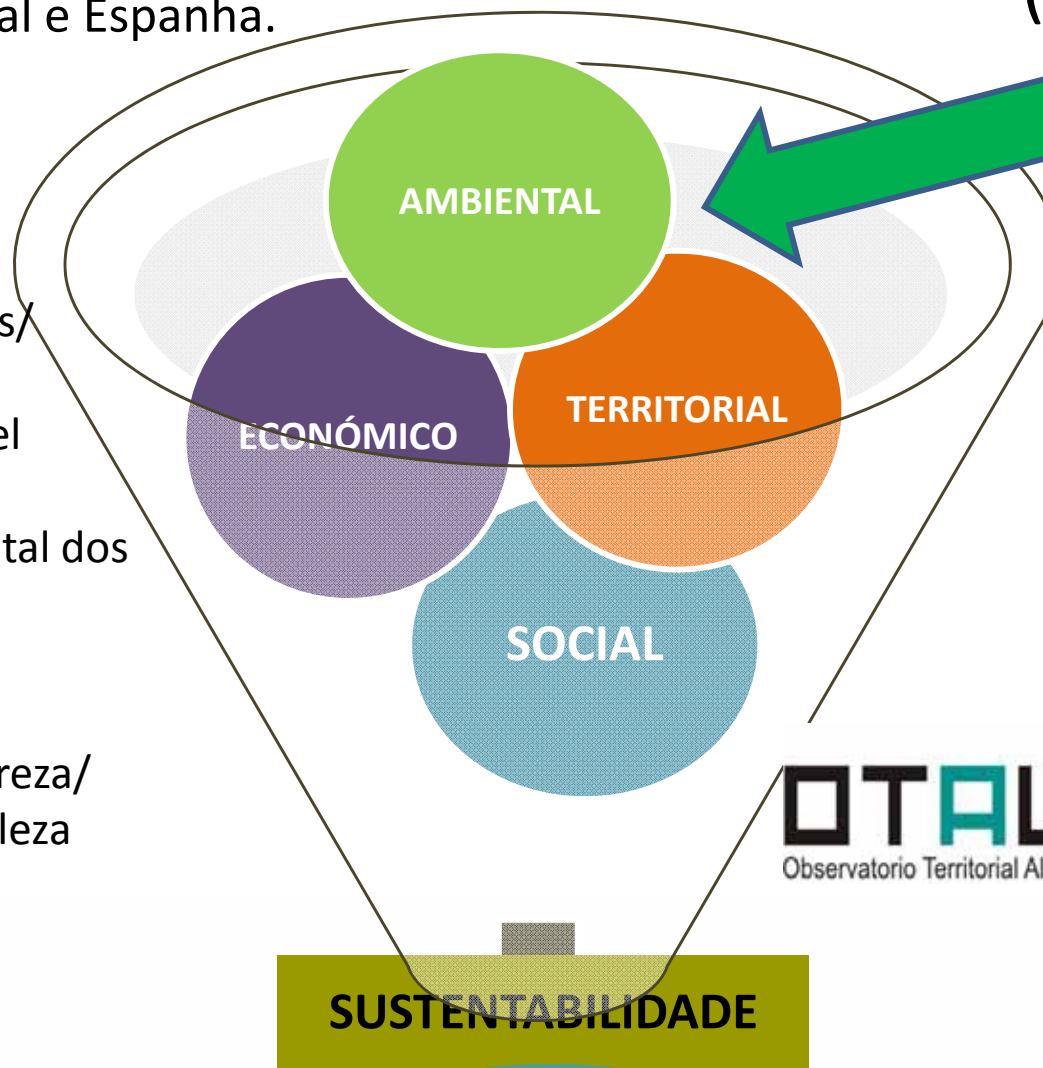

OBJETIVOS do SIOTALEX C

- Integrar um conjunto de indicadores que permitam a **caracterização e monitorização** da zona Alentejo-Extremadura-Centro, numa perspetiva da **sustentabilidade**;
- Integrar diferentes componentes e diferentes escalas de acordo com os indicadores e informação disponível (escalas **municipal, regional ou local**);
- Constituir um **sistema comum e uniformizado** para ambos os lados da fronteira;
- Ser de fácil/possível **atualização**;
- **Ser disponibilizado através da IDE-OTALEX**

SIOTALEX C

O Sistema de Indicadores OTALEX C

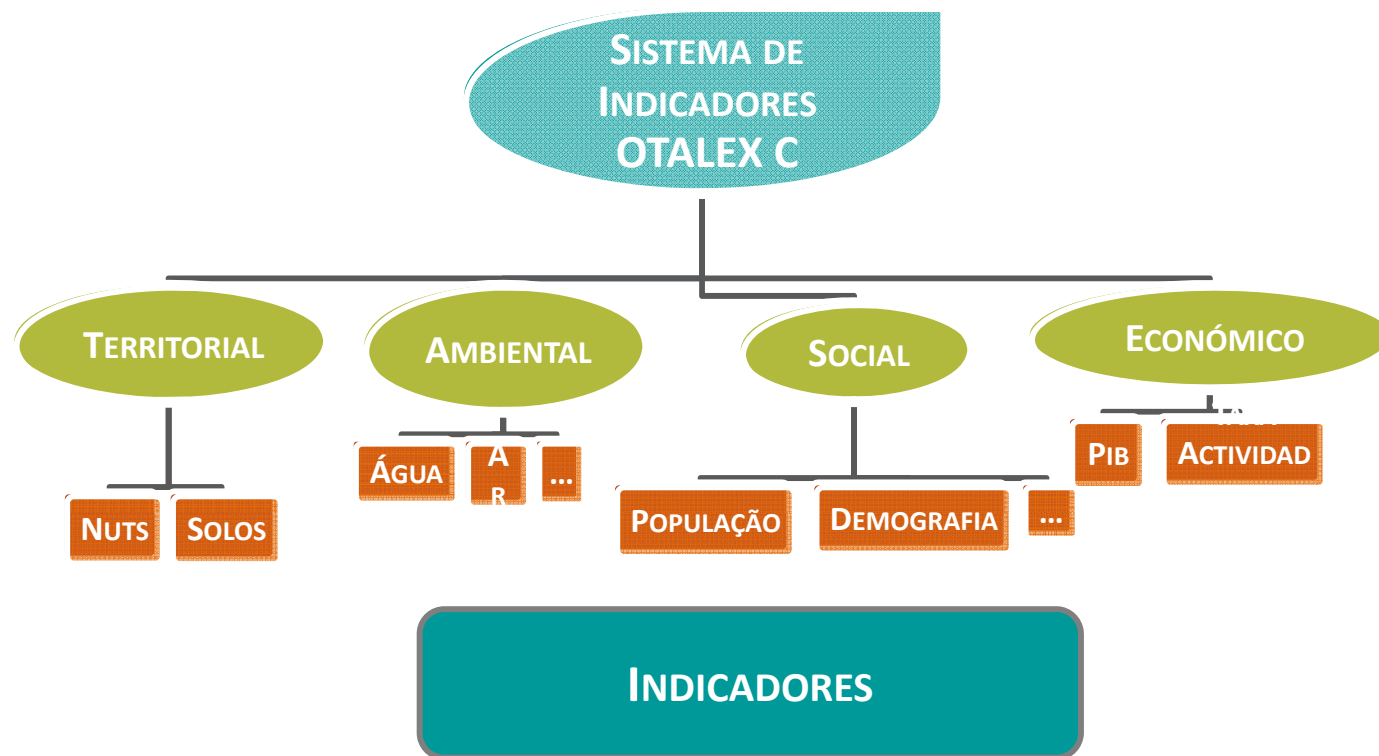

- **Estrutura Hierárquica** com níveis de informação)
- **Divisão Sistemática** de classes mais amplas e menos detalhadas,
- **Sistema de classificação Aberto**
- **Flexível:** que permita a introdução de classes em qualquer nível.

Critérios para a seleção dos indicadores

- **Importância e representatividade** na área de estudo;
- **Fontes** da informação oficiais ;
- **Disponibilidade** ou capacidade de obtenção;
- **Capacidade** de atualização;
- **Facilidade** de interpretação;
- Possibilidade de **orientação a indicadores de sustentabilidade**;
- **Sistema aberto**

SIOTALEX C - metadados

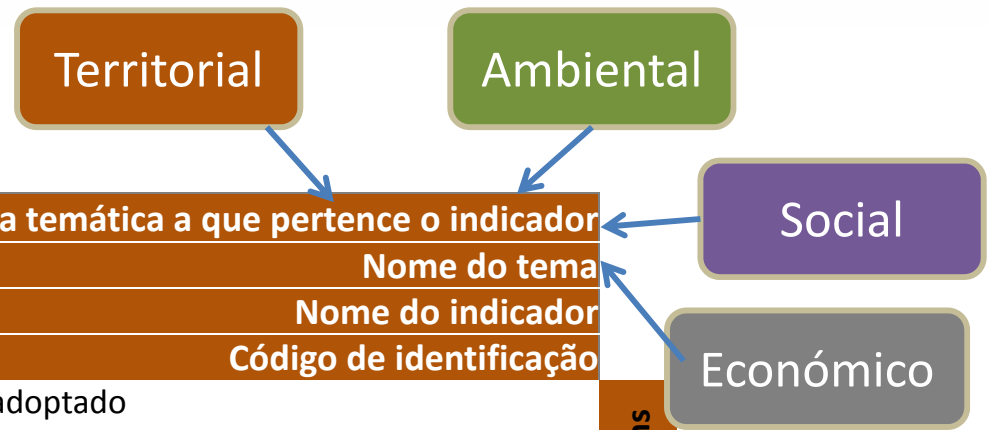

| vector | Área temática a que pertence o indicador | |
|--|---|----------------------|
| tema | Nome do tema | |
| indicador | Nome do indicador | |
| código | Código de identificação | |
| tipo | de acordo com o modelo adoptado | Campos comuns |
| descrição | descrição do indicador e outras indicações relevantes | |
| metodologia | síntese de cálculo do indicador e das suas componentes | |
| n.º de classes/ variáveis | classes ou variáveis | |
| unidade(s) de medida | unidade(s) de medida do indicador | |
| periodicidade | período de tempo a que corresponde o indicador | |
| escala | escala a que a informação se encontra disponível | |
| fonte(s) portuguesa(s) | fonte(s) de informação portuguesa para o indicador | Campos PT |
| disponibilidade em Portugal | sítio da informação em Portugal | |
| legislação portuguesa | legislação portuguesa relevante | |
| entidade portuguesa responsável pela publicação no IDE - OTALEX | entidade responsável pela publicação dos dados apresentados | |
| fuelle(s) española(s) | fonte de informação espanhola para o indicador | Campos SP |
| disponibilidad en España | sítio da informação em Espanha | |
| legislación española | Legislação espanhola relevante | |
| entidad(es) española responsable(s) pela publicação no IDE - OTALEX | entidade responsável pela publicação dos dados apresentados | |

Compatibilização

- Compatibilização de **Escala Espacial** (ETRS89 – INSPIRE);
- Compatibilização **Escala Temporal**;
- **Geometria** (diversas versões de limites administrativos);
- **Legenda** (cor, escala, intervalos).

IDE-OTALEX

<http://www.ideotalex.eu/>

Explotación de Indicadores

- **1. Atlas OTALEXC**
- 2. Servicios de Mapas WMS
- 3. Gestión SIO

Explotación de Indicadores. 1 Atlas

Papel

Digital

Explotación de Indicadores. 1 Atlas

Web. <http://www.ideotalex.eu>

Explotación de Indicadores. 1 Atlas

Índice general /
Índice geral

Ficha explicativa /
Ficha de Informação

Área del mapa /
Área do mapa

| ÍNDICE | FICHA INFORMATIVA / FICHA DE INFORMAÇÃO | | | |
|--|--|---|---|---|
| | INDICADOR | ÁREA TEMÁTICA | ÁREA TEMÁTICA | ÁREA TEMÁTICA |
| 1. ORGANIZACIÓN DEL TERRITORIO / ORGANIZAÇÃO DO TERRITÓRIO | Tipo | Sistema del Tema | Nome do Tema | Nome do Tema |
| | Sección | Número del Indicador | Nome do Indicador | Nome do Indicador |
| 2. CARTOGRAFÍA / CARTOGRAFIA | Concepto | Código de Identificación | Código de Identificación | Código de Identificación |
| | Tipo* | Modelo Adaptado | Modelo Adaptado | Modelo Adaptado |
| 3. MEDIO NATURAL / MEIO NATURAL | Descripción | Indicaciones relevantes | Indicações relevantes | Indicações relevantes |
| | Metodología | Síntesis de cálculo y componentes | Síntese de cálculo e componentes | Síntese de cálculo e componentes |
| 4. ACTIVIDADES HUMANAS / ACTIVIDADES HUMANAS | N.º de Clases/ Variáveis | Clases o variáveis | Classes ou variáveis | Classes ou variáveis |
| | Unidad(es) de Medida | Unidad de medida | Unidade de medida | Unidade de medida |
| | Fecha de Actualización | Fecha de actualización | Data de Atualização | Data de Atualização |
| | Periodicidad | Período de tiempo a que corresponde | Período de tempo a que corresponde | Período de tempo a que corresponde |
| | Referencia Territorial | Ámbito territorial | Âmbito territorial | Âmbito territorial |
| | Legislación | Legislación española relevante | Legislação portuguesa relevante | Legislação portuguesa relevante |
| | Fuente(s) Fuente(s) | Fuente de información española | Fonte de informação portuguesa | Fonte de informação portuguesa |
| | Disponibilidad | Enlace de la información en España | Sítio da informação em Portugal | Sítio da informação em Portugal |
| | Entidad(es) Responsable(s) de la Publicación en la IDE-O-TALEX | Entidad responsable para la publicación de los datos representados | Entidade responsável pela publicação dos dados apresentados | Entidade responsável pela publicação dos dados apresentados |
| | Tipo | Presión: Las actividades humanas que ejercen presiones sobre el medio, alterando la calidad y cantidad de los recursos naturales, es decir, de su estado. Estado: Situación, calidad o cantidad que más el medio. Respuesta: Efecto presión sobre el medio, hace que la sociedad realice respuestas a través de políticas y actuaciones ambientales, económicas, sectoriales... | | |

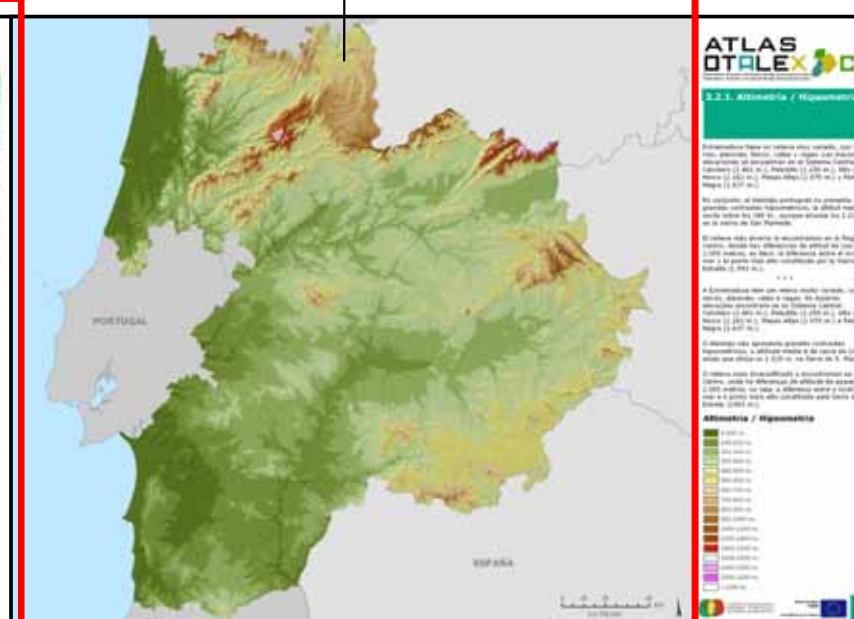

ATLAS O-TALEX

3.1.1. Atmosférica / Atmosférica

Descripción del mapa / Descrição do mapa

Legenda / Legenda

Explotación de Indicadores

- 1. Atlas OTALEXC
- **2. Servicios de Mapas WMS**
- 3. Gestión SIO

Explotación de Indicadores. 2 Servicios WMS

<http://www.ideotalex.eu>

OTALEX C
Observatorio Territorial y Ambiental Alentejo Extremadura Centro

UE FEDER
Iniciativa en su futuro
Investir en su futuro

COORDINACIÃO TRANSFRONTALANA
ESPANHA - PORTUGAL
COORDINACIÃO TRANSFRONTALANA

SEMINARIO FINAL OTALEX C

Presentación | Publicaciones | Sodas | Legislación | Contacta | Mapa | Ayuda

Bienvenido/a a la Infraestructura de Datos Espaciales del Observatorio Territorial para el Alentejo y Extremadura.

GEOPORTAL

OTALEX
OTALEX II
OTALEX C

Catálogo de Metadatos

Visualizador de mapas

Nomenclator (Gazetteer)

Publicaciones

Sistema de indicadores

Buscador Semántico

Visualizador Semántico

Explotación de Indicadores. 2 Servicios WMS

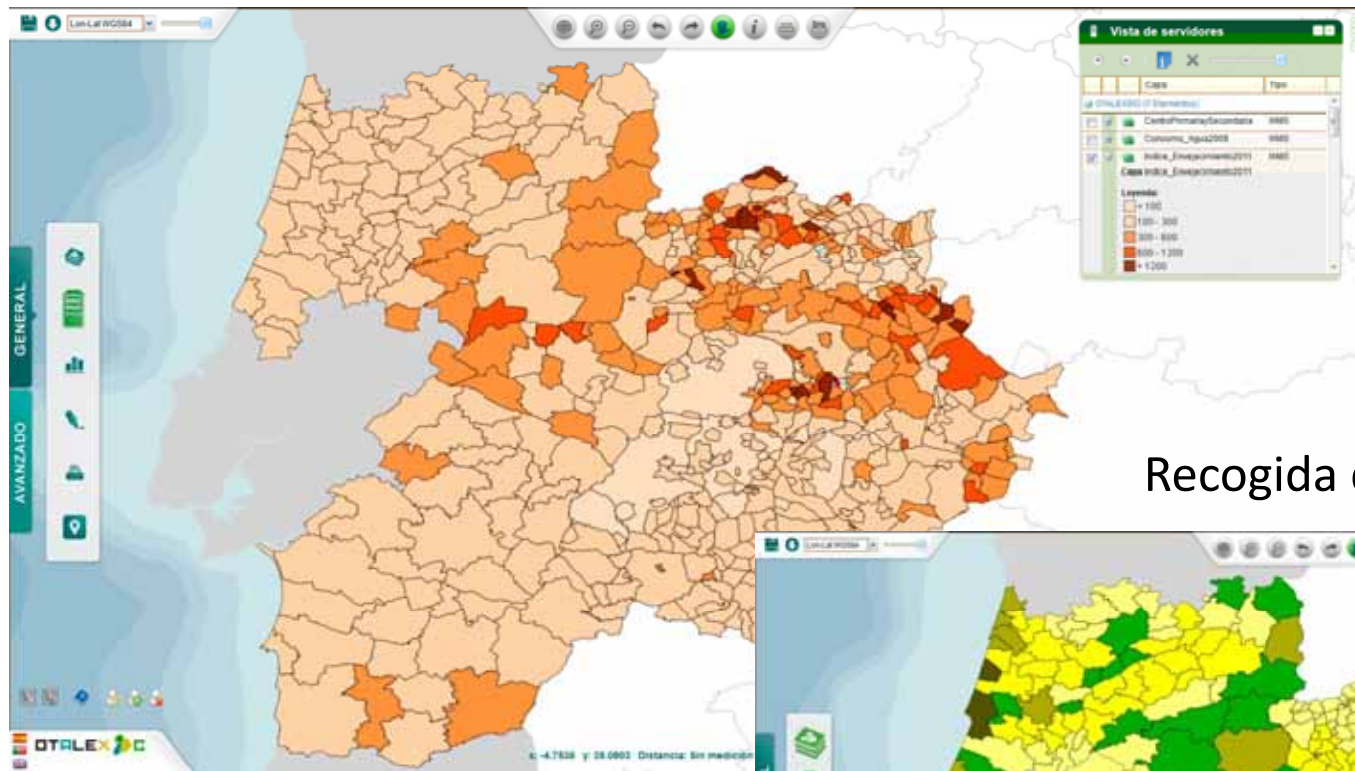

Recogida de Residuos Sólidos Urbanos

Índice de envejecimiento

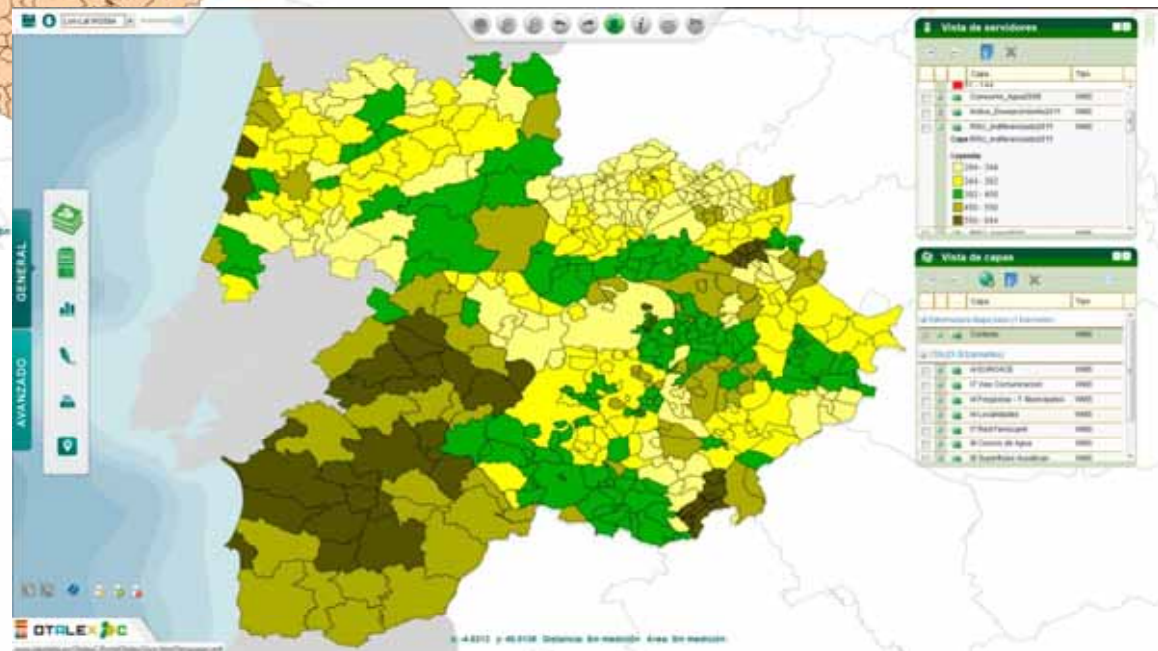

Explotación de Indicadores

- 1. Atlas OTALEXC
- 2. Servicios de Mapas WMS
- **3. Gestión SIO**

Explotación de Indicadores. 3 Gestión SIO

- Seguir un modelo de DataWarehouse para almacenar la información de indicadores.
- Mejorar la comprensión de la realidad territorial continua entre las diferentes regiones
- Mejorar en la explotación de los indicadores: Gráficos, Evolutivos, Rankings, Análisis geoespacial,...
- Permitir tomar decisiones en base a la información obtenida a partir del Cuadro de Mandos.
- Facilidades para incorporar:
 - Nuevos indicadores.
 - Nuevos municipios sobre los que realizar análisis.
 - Nuevos valores para indicadores ya existentes.

Explotación de Indicadores. 3 Gestión SIO

<http://www.ideotalex.eu>

Explotación de Indicadores. 3 Gestión SIO

Lista de indicadores

Herramientas de navegación

Capas, Información y Leyenda

Explotación de Indicadores. 3 Gestión SIO

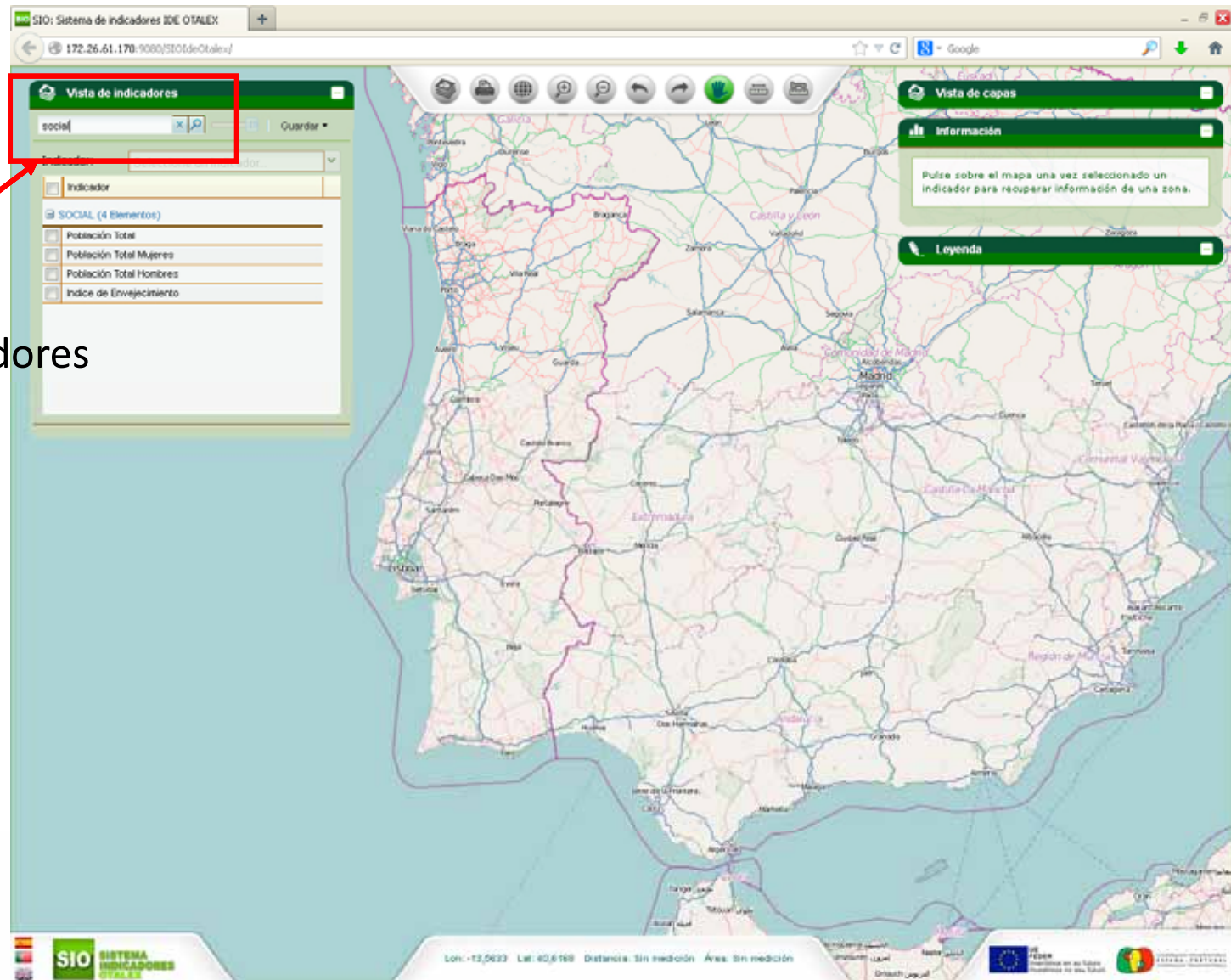

Búsqueda de indicadores

Palacio de Congresos y Exposiciones de Mérida, 4 de junio de 2013 / 4 de junho de 2013

Explotación de Indicadores. 3 Gestión SIO

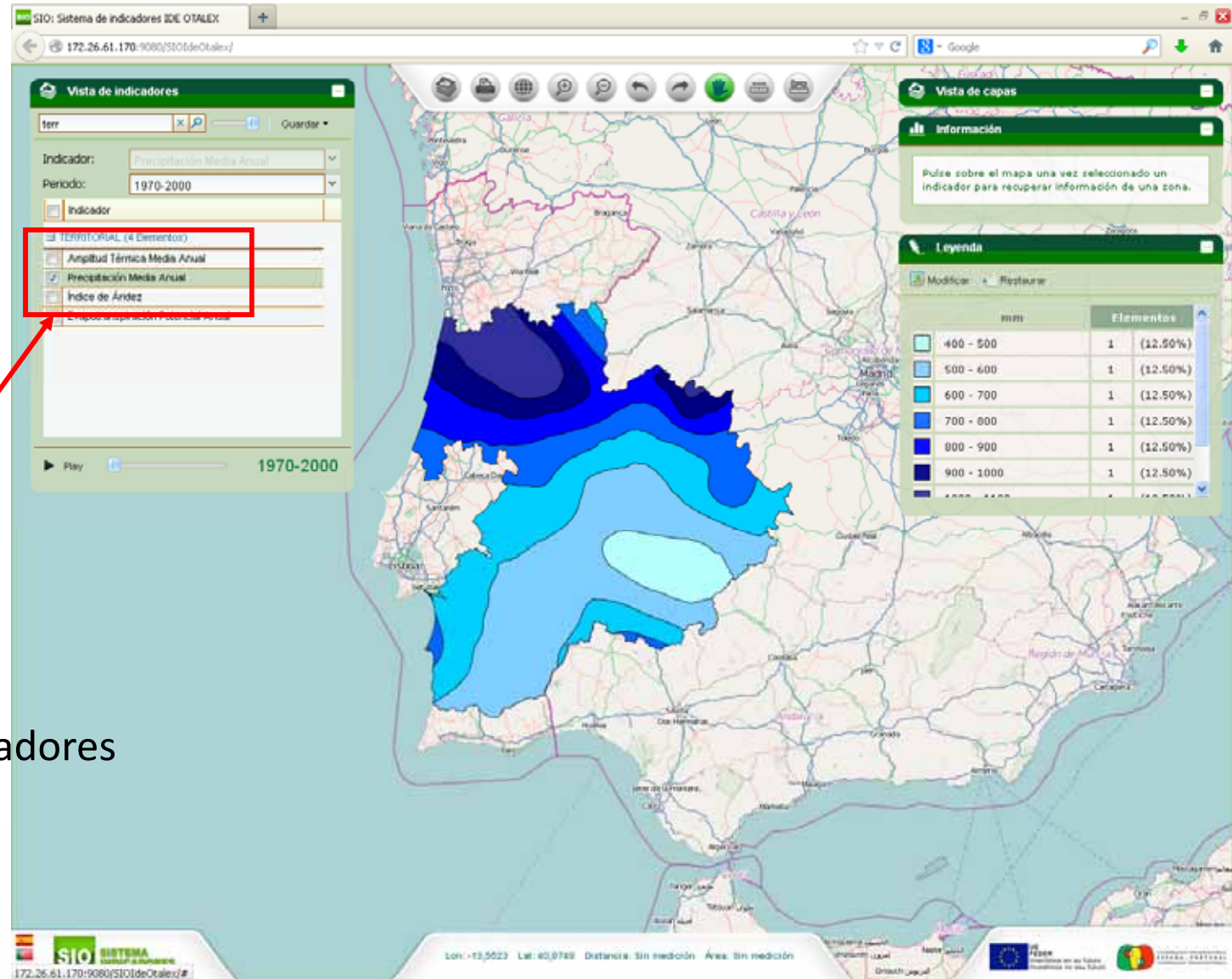

Explotación de Indicadores. 3 Gestión SIO

Vista de indicadores

poblacion [x] [i] [t] [G] Guardar ▾

Indicador: Población Total

Periodo: 2007

Nivel agregador: Provincia(NUTIII) (ES) - NUTIII (PT)

Indicador

SOCIAL (3 Elementos)

- Población Total
- Población Total Mujeres
- Población Total Hombres

► Play [i] [t] 2007

Vista de capas

BEIRA INTERIOR SUL

POBLACIÓN TOTAL
73,923
Ranking: 14 de 176

POBLACIÓN TOTAL MUJERES
38,455
Ranking: 14 de 176

POBLACIÓN TOTAL HOMBRES
35,468
Ranking: 14 de 176

Evolutivo

77,500
75,000
72,500

2003 2004 2005 2006 2007

[Ver ficha completa](#)

Legenda

Modificar + Restaurar

| N.º habitantes | Elementos | |
|-----------------------------|-----------|----------|
| <=49.020,03 | 2 | (12.50%) |
| >=49.020,03 y <=77.881,77 | 1 | (6.25%) |
| >=77.881,77 y <=144.485,78 | 6 | (37.50%) |
| >=144.485,78 y <=279.913,93 | 2 | (12.50%) |

Aplicar transparencia

Explotación de Indicadores. 3 Gestión SIO

Modificar Leyenda

| Color | Rango | Valor min. | Valor máx. |
|----------------|---------------|------------|------------|
| Light Blue | <=3500 | | 3500.00 |
| Blue | 3501 - 10000 | 3500.00 | 10000.00 |
| Dark Blue | 10001 - 25500 | 10000.00 | 25500.00 |
| Very Dark Blue | 25501 - 55500 | 25500.00 | 55500.00 |

The 'Leyenda' panel on the right shows a table of population ranges and their corresponding percentages:

| Rango de habitantes | Número de habitantes | Porcentaje |
|---------------------|----------------------|------------|
| <=3500 | 1,728 | (0.95%) |
| 3501 - 10000 | 89 | (4.68%) |
| 10001 - 25500 | 52 | (2.74%) |
| 25501 - 55500 | 21 | (1.11%) |
| >55501 | 10 | (0.53%) |

Explotación de Indicadores. 3 Gestión SIO

Información a nivel de municipio

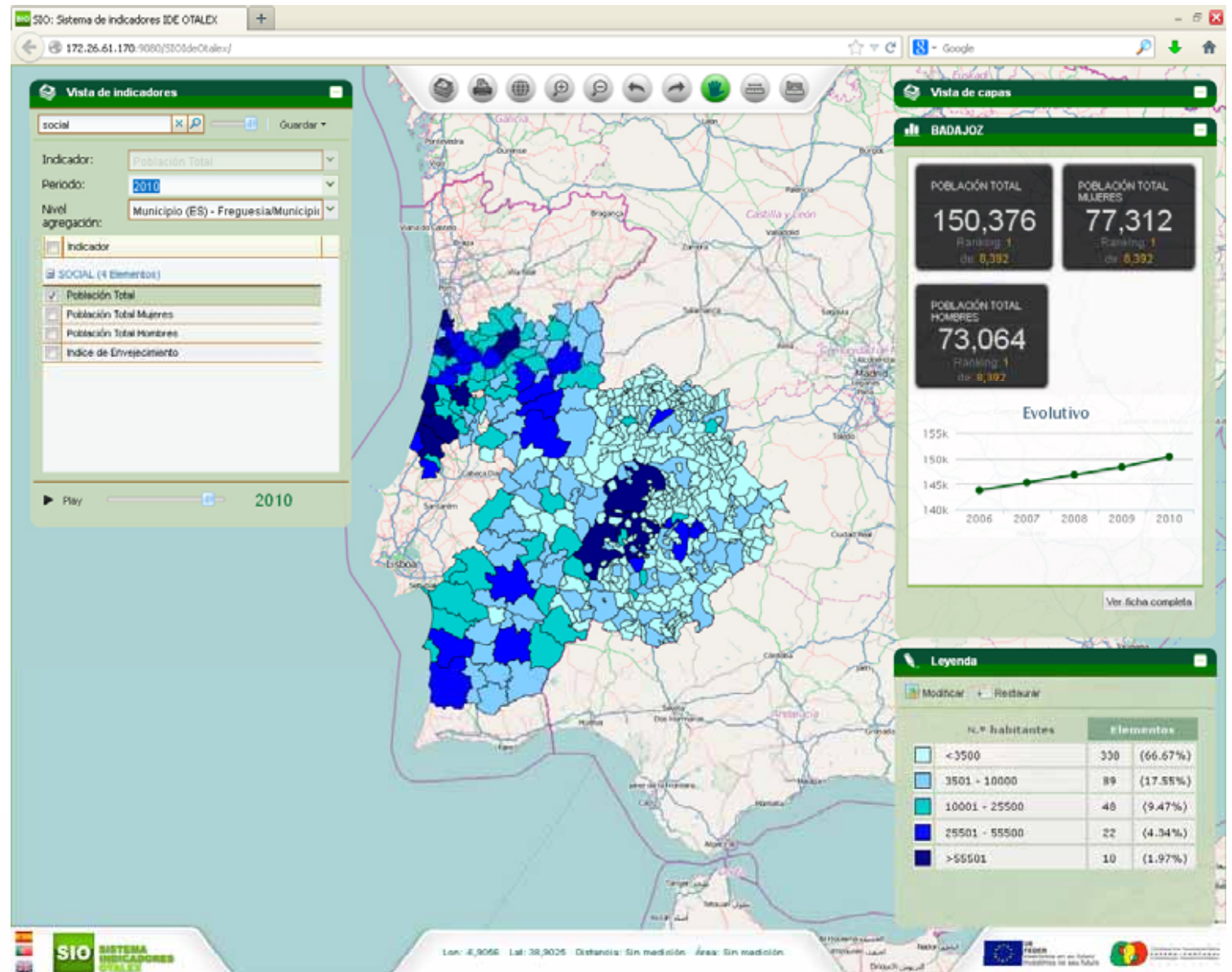

Explotación de Indicadores. 3 Gestión SIO

MÉRIDA

1 Datos Básicos

Municipio / Freguesia: **MÉRIDA**
 Provincia: **BADAJOS**
 CCAA: **EXTREMADURA**
 País: **ESPAÑA**
 Europa: **EURORREGION ALENTEJO CENTRO EXTREMADURA**

2 Matriz Territorial

Densidad de Población: **67**
 Superficie Protegida:

3 Población

Población Total Hombres: **28,186**
 Población Total Mujeres: **29,611**
 Población Total: **57,797**
 Índice de Envejecimiento: **79.78**

4 Metabolismo Urbano

Recogida Selectiva de R.S.U. (Envases): **14.45**

5 Datos Económicos

Tasa de Ocupación:
 Tasa de Desempleo: **17.7**
 Renta Per Capita:

6 Equipamientos y Servicios

Centros de Educación Primaria y Secundaria: **35**

CONSUMO MUNICIPAL DE
 Ranking: 1 de 8,392

POBLACIÓN TOTAL
 Ranking: 0 de 8,392

POBLACIÓN TOTAL MUJERES
 Ranking: 9 de 8,392

POBLACIÓN TOTAL HOMBRES
 Ranking: 8 de 8,392

Evolutivo

2007 2008 2009 2010 2011

[Ver ficha completa](#)

Legenda

| n.º hab | Elementos |
|---------------|----------------|
| < 3500 | 1,592 (83.48%) |
| 3500 - 10000 | 215 (11.27%) |
| 10000 - 25500 | 67 (1.51%) |
| 25500 - 55500 | 23 (1.21%) |
| > 55500 | 10 (0.52%) |

Acceso a la información de los indicadores básicos municipio

Explotación de Indicadores. 3 Gestión SIO

Vista de indicadores

Indicador: Guardar

Período: 2011

Ver resumen límite administrativo

Ver todos los indicadores disponibles

1 Datos Básicos

Municipio / Freguesia: MÉRIDA

Provincia: BADAJOZ

CCAA: EXTREMADURA

País: ESPAÑA

Europa: EURORREGION ALENTEJO CENTRO EXTREMADURA

3 Población

Población Total: 28,186

Población Total Hombres: 14,093

Población Total Mujeres: 29,611

Población Total: 57,797

Índice de Envejecimiento: 79.78

5 Datos Económicos

Tasa de Ocupación: 17.7

Tasa de Desempleo: 17.7

Renta Per Capita: 17.7

6 Equipamientos y Servicios

Centros de Educación Primaria y Secundaria: 35

MÉRIDA

| AMBIENTAL: AGUA | 2009 | 2010 | 2011 | 2012 | 2013 |
|---|-------------|-------------|-------|------|------|
| Consumo Municipal de Agua | -99 | -99 | -- | -- | -- |
| AMBIENTAL: ENERGIA | 2009 | 2010 | 2011 | 2012 | 2013 |
| Consumo municipal de energía eléctrica | 245,882,000 | 239,302,130 | -- | -- | -- |
| AMBIENTAL: RESIDUOS | 2009 | 2010 | 2011 | 2012 | 2013 |
| Recogida R.S.U. indiferenciados | 371.11 | 0 | 357.7 | -- | -- |
| Recogida Selectiva de R.S.U. (Envases) | 15.07 | -99 | 14.45 | -- | -- |
| Recogida Selectiva de R.S.U. (Papel y Cartón) | 4.08 | -99 | 12.08 | -- | -- |
| Recogida Selectiva de R.S.U. (Vidrio) | 6.21 | -99 | 6.42 | -- | -- |
| ECONOMICO: ACTIVIDADES ECONOMICAS | 2009 | 2010 | 2011 | 2012 | 2013 |
| Tasa de Desempleo | -- | 17.3 | 17.7 | -- | -- |
| SOCIAL: ESTRUCTURA DEMOGRAFICA | 2009 | 2010 | 2011 | 2012 | 2013 |

Ver ficha completa

MÉRIDA

CONSUMO MUNICIPAL DE AGUA: Ranking 1 de 8,392

POBLACIÓN TOTAL: 57,797 Ranking 6 de 8,392

POBLACIÓN TOTAL MUJERES: 29,611 Ranking 9 de 8,392

POBLACIÓN TOTAL HOMBRES: 28,186 Ranking 8 de 8,392

Evolutivo

2007 2008 2009 2010 2011

Leyenda

| n.º hab | Elementos |
|---------------|----------------|
| < 3500 | 1,592 (63.48%) |
| 3500 - 10000 | 215 (11.27%) |
| 10000 - 25500 | 67 (3.51%) |
| 25500 - 55500 | 23 (1.21%) |
| > 55500 | 10 (0.52%) |

Acceso a la información de todos los indicadores de un municipio

Explotación de Indicadores. 3 Gestión SIO

Agregación de datos a nivel de NUT III, Región, País o todo el ámbito OTALEX C

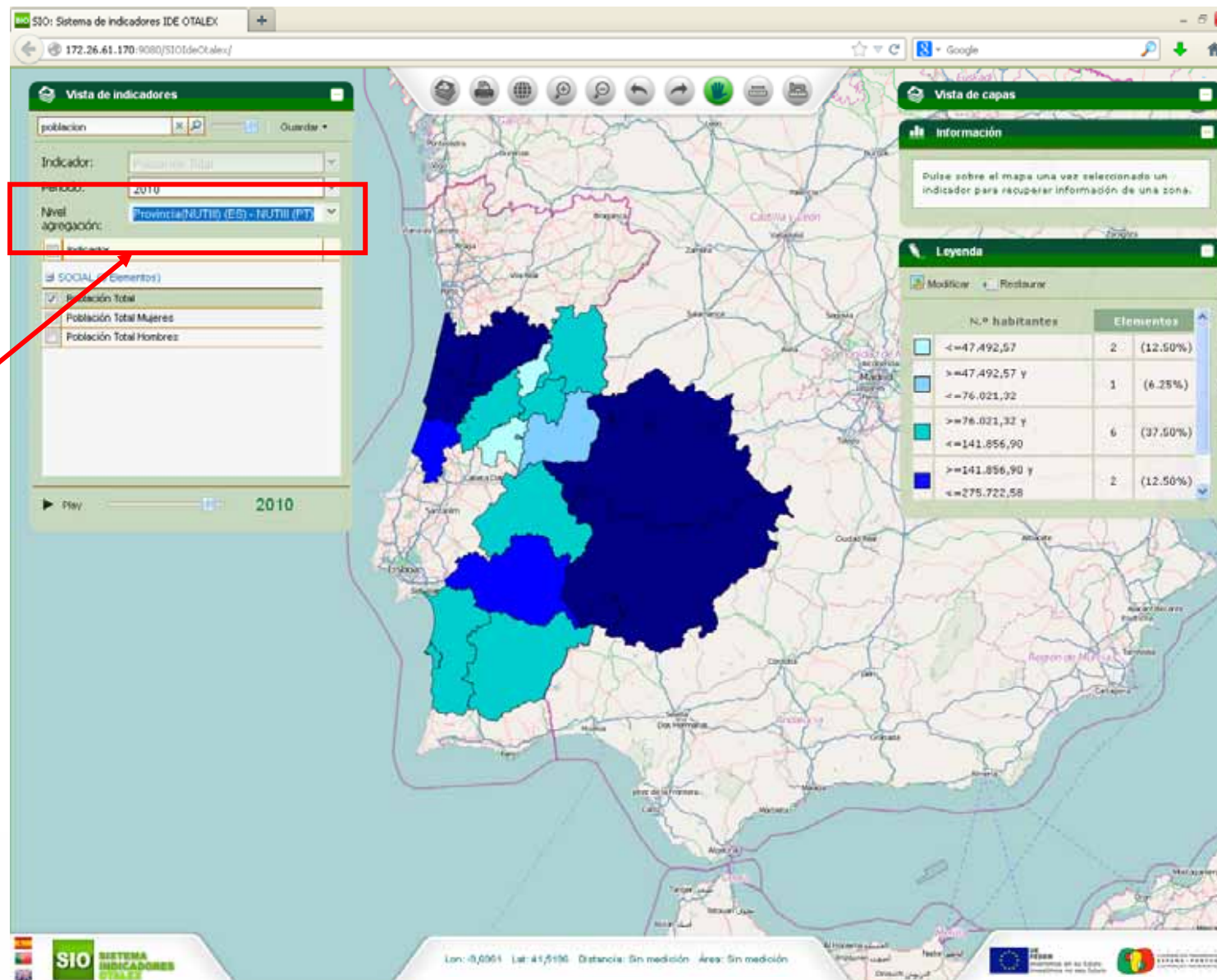

Lon: -0,0951 Lat: 41,5196 Distancia: Sin medición Área: Sin medición

Explotación de Indicadores. 3 Gestión SIO

Vista de indicadores

poblacion

Indicador: Población Total

Periodo: 2007

Nivel agregación: Provincia(NUTII)

Guardar

- GeoJSON
- GML
- Shapefile

BEIRA INTERIOR SUL

POBLACIÓN TOTAL: 73,923 (Ranking: 14 de 176)

POBLACIÓN TOTAL MUJERES: 38,455 (Ranking: 14 de 176)

POBLACIÓN TOTAL HOMERES: 35,468 (Ranking: 14 de 176)

Evolutivo

| Año | Población |
|------|-----------|
| 2003 | ~77,500 |
| 2004 | ~76,500 |
| 2005 | ~75,500 |
| 2006 | ~74,500 |
| 2007 | 73,923 |

Legenda

| N.º habitantes | Elementos | (%) |
|-----------------------------|-----------|----------|
| <=49.020,03 | 2 | (12.50%) |
| >=49.020,03 y <=77.881,77 | 1 | (6.25%) |
| >=77.881,77 y <=144.485,78 | 6 | (37.50%) |
| >=144.485,78 y <=279.913,93 | 2 | (12.50%) |

Exportar a GeoJSON,
GML o SHP

Explotación de Indicadores. 3 Gestión SIO

| Indicador | Valor | Ranking | de |
|--------------------------|--------|---------|--------|
| POBLACIÓN TOTAL | 73,923 | 14 | de 176 |
| POBLACIÓN TOTAL MUJERES | 38,455 | 14 | de 176 |
| POBLACIÓN TOTAL HOMEBRES | 35,468 | 14 | de 176 |

| Año | Población Total |
|------|-----------------|
| 2003 | 77,500 |
| 2004 | 76,500 |
| 2005 | 75,500 |
| 2006 | 74,500 |
| 2007 | 73,500 |

Añadir nuevas capas

Explotación de Indicadores. 3 Gestión SIO

Evolución de indicadores "Play"

Vista de indicadores

Indicador:

Periodo: 2007

Nivel agregación: Municipio (ES) - Freguesia/Municipio

Indicador:

- AMBIENTAL (2 Elementos)
 - Recogida R.S.U. indiferenciados
 - Consumo Municipal de energía eléctrica
- SOCIAL (4 Elementos)
 - Población Total
 - Población Total Mujeres
 - Población Total Hombres
 - Índice de Envejecimiento
- TERRITORIAL (4 Elementos)
 - Amplitud Térmica Media Anual

▶ Play

Vista de capas

CÁCFRES

POBLACIÓN TOTAL: 90,802 (Ranking: 5 de 8,392)

POBLACIÓN TOTAL MUJERES: 47,102 (Ranking: 5 de 8,392)

POBLACIÓN TOTAL HOMBRERES: 43,700 (Ranking: 5 de 8,392)

Evolutivo

Gráfico de líneas que muestra la evolución de la población total desde 2003 hasta 2007.

Legenda

| N.º habitantes | Elementos |
|----------------|--------------|
| < 3500 | 335 (66.34%) |
| 3501 - 10000 | 88 (17.43%) |
| 10001 - 25000 | 50 (9.90%) |
| 25001 - 55500 | 23 (4.55%) |
| >55501 | 9 (1.78%) |

SIO SISTEMA INDICADORES

Lon: -9,2456 Lat: 41,2228 Distancia: Sin medición Área: Sin medición

www.ideotalex.eu

Muito obrigada pela sua atenção

Teresa Batista:

tbatista@cimac.pt

Carmen Caballero:

carmen.caballeroc@gobex.es